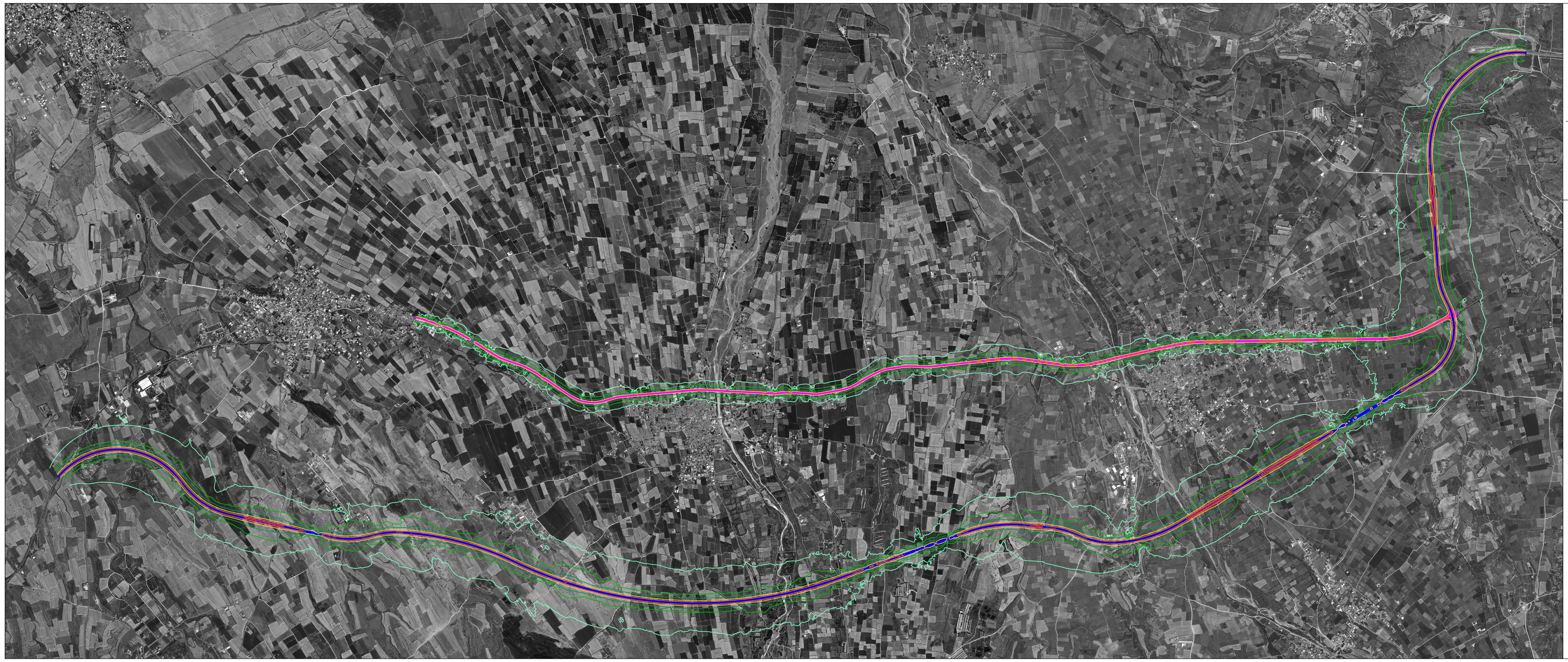

ΥΠΟΜΝΗΜΑ / LEGEND

ΙΣΟΘΟΡΥΒΙΚΕΣ ΚΑΜΠΥΛΕΣ (Δείκτης Θορύβου Lnight) /
NOISE CONTOURS (Noise index Lnight)

🟥	**70 dB(A) - Lnight**
🟥	**65 dB(A) - Lnight**
🟧	**60 dB(A) - Lnight**
🟨	**55 dB(A) - Lnight**
🟩	**50 dB(A) - Lnight**
🟩	**45 dB(A) - Lnight**
🟩	**40 dB(A) - Lnight**

🟪	*Οδικός Άξονας B0009 / Road B0009*
🟦	*Οδικός Άξονας νέου προτεινόμενου Αυτοκινητόδρομου / New proposed Motorway*

ΕΡΓΟΔΟΤΗΣ / CLIENT:

ΚΥΠΡΙΑΚΗ ΔΗΜΟΚΡΑΤΙΑ
ΥΠΟΥΡΓΕΙΟ ΓΕΩΡΓΙΑΣ, ΑΓΡΟΤΙΚΗΣ ΑΝΑΠΤΥΞΗΣ & ΠΕΡΙΒΑΛΛΟΝΤΟΣ ΚΥΠΡΟΥ
ΤΜΗΜΑ ΠΕΡΙΒΑΛΛΟΝΤΟΣ

REPUBLIC OF CYPRUS
MINISTRY OF AGRICULTURE, RURAL DEVELOPMENT AND ENVIRONMENT
DEPARTMENT OF ENVIRONMENT

ΑΝΤΙΚΕΙΜΕΝΟ / PROJECT:

ΠΑΡΟΧΗ ΥΠΗΡΕΣΙΩΝ ΓΙΑ ΤΗΝ ΕΚΠΟΝΗΣΗ ΤΩΝ ΣΤΡΑΤΗΓΙΚΩΝ ΧΑΡΤΩΝ ΘΟΡΥΒΟΥ ΓΙΑ ΤΟΝ ΟΔΙΚΟ ΑΞΟΝΑ B0009, "ΑΚΑΚΙ - ΑΣΤΡΟΜΕΡΙΤΗΣ" ΜΕ ΚΙΝΗΣΕΙΣ ΑΝΩ ΤΩΝ 3.000.000 ΤΟ ΧΡΟΝΟ, ΣΤΑ ΠΛΑΙΣΙΑ ΤΟΥ ΠΕΡΙ ΑΞΙΟΛΟΓΗΣΗΣ ΚΑΙ ΔΙΑΧΕΙΡΙΣΗΣ ΤΟΥ ΠΕΡΙΒΑΛΛΟΝΤΙΚΟΥ ΘΟΡΥΒΟΥ ΝΟΜΟΥ [Ν.224(Ι)/2004], ΚΑΙ ΤΙΣ ΤΡΟΠΟΠΟΙΗΣΕΙΣ ΤΟΥ.
ΑΡ. ΔΙΑΓΩΝΙΣΜΟΎ: ΤΠ 13/2021

PROVISION OF SERVICES FOR THE PREPARATION OF STRATEGIC NOISE MAPS FOR THE ROAD B0009, "AKAKI - ASTROMERITIS" WITH MOVEMENTS OVER 3.000.000 PER YEAR, IN THE CONTEXT OF THE ENVIRONMENTAL EVALUATION AND MANAGEMENT OF THE ENVIRONMENTAL NOISE LAW [N.224 (I) / 2004], AND ITS AMENDMENTS.
CODE NO: ΤΠ 13/2021

ΣΤΑΔΙΟ/STAGE:

ΤΕΛΙΚΗ ΕΚΘΕΣΗ

FINAL REPORT

ΘΕΜΑ/SUBJECT:

ΣΧΕΔΙΟ ΔΡΑΣΗΣ (ΣΔ)
ΣΥΝΛΕΙΤΟΥΡΓΙΑ ΥΦΙΣΤΑΜΕΝΟΥ ΟΔΙΚΟΥ ΑΞΟΝΑ B0009 "ΑΚΑΚΙ - ΑΣΤΡΟΜΕΡΙΤΗΣ" ΚΑΙ ΝΕΟΥ ΠΡΟΤΕΙΝΟΜΕΝΟΥ ΑΥΤΟΚΙΝΗΤΟΔΡΟΜΟΥ
ΔΕΙΚΤΗΣ ΘΟΡΥΒΟΥ Lnight

NOISE ACTION PLAN (NAP)
SIMULTANEOUS OPERATION OF THE EXISTING ROAD B0009 "AKAKI - ASTROMERITIS" AND THE NEW PROPOSED MOTORWAY
NOISE INDEX Lnight

ΑΡ.ΣΧΕΔΙΟΥ/DWG No : *MAP-B0009-SNM-04*	*ΚΛΙΜΑΚΑ / SCALE :* *1:15.000*

ΜΕΛΕΤΗΤΗΣ/
CONSULTANT:

ΛΕΩΦ. ΜΑΡΑΘΩΝΟΣ 46 & Ρ. ΦΕΡΑΙΟΥ 2,
Τ.Κ. 15351 ΠΑΛΛΗΝΗ ΑΤΤΙΚΗΣ, ΕΛΛΑΔΑ
ΤΗΛ. +30210 6561776-8 FAX +30210 6561779
E-mail : info@ttesa.gr

ΘΕΜΙΣΤΟΚΛΗ ΔΕΡΒΗ 41
Τ.Κ. 1066 ΛΕΥΚΩΣΙΑ, ΚΥΠΡΟΣ
ΤΗΛ. +357 22 875707 FAX +357 22 757778
E-mail : info@aeoliki.com

ΥΠΟΓΡΑΦΗ/SIGN:

ΗΜΕΡΟΜΗΝΙΑ/DATE:
ΑΠΡΙΛΙΟΣ 2021
APRIL 2021

	ΟΝΟΜΑΤΕΠΩΝΥΜΟ NAME	*ΗΜΕΡΟΜΗΝΙΑ DATE*	*ΥΠΟΓΡΑΦΗ SIGN*
ΕΠΙΒΛΕΠΩΝ ΛΕΙΤΟΥΡΓΟΣ ΠΕΡΙΒΑΛΛΟΝΤΟΣ SUPERVISING OFFICER	*Ι. ΚΩΝΣΤΑΝΤΙΝΙΔΟΥ* *J. CONSTANTINIDOU*		
ΥΠΕΥΘΥΝΟΣ ΣΥΝΤΟΝΙΣΤΗΣ ΣΥΜΒΑΣΗΣ PROJECT COORDINATOR	*ΕΙΡ. ΚΩΝΣΤΑΝΤΙΝΟΥ* *IR. CONSTANTINOU*		
ΔΙΕΥΘΥΝΤΗΣ DIRECTOR	*Κ. ΧΑΤΖΗΠΑΝΑΓΙΩΤΟΥ* *C. HADJIPANAYIOTOU*		